

ABC

PROFESIONALES EN ENFERMERÍA
TODO LO QUE NECESITAS SABER
TRABAJADORES COLOMBIANOS ESPECIALIZADOS PARA ALEMANIA



ABC

TOD LO QUE NECESITAS SABER

PROYECTO
TEAM
Trabajadores Colombianos Especializados para Alemania

Abril de 2024





TRABAJADORES COLOMBIANOS ESPECIALIZADOS PARA ALEMANIA

¿Qué es el PROYECTO TEAM?

TEAM significa “**Trabajadores Colombianos Especializados para Alemania**” y es un proyecto que tiene como objetivo lograr que colombianos y colombianas trabajen formalmente en Alemania como personal cualificado en las áreas profesionales definidas, en el marco de una migración justa que tenga en cuenta los intereses de las naciones y de las personas migrantes. 📍

¿CUÁLES SON LOS PERFILES Y LAS EMPRESAS ALEMANAS QUE SERÁN PARTE DE **TEAM 4.2?**

Empresa alemana solicitante	Universitätsklinikum Frankfurt (UKF) En español: Hospital Universitario de Frankfurt
Nombre de la vacante	Profesional en enfermería especializado en quirófano, cuidados intensivos y sala general.
Número de puestos de trabajo	58
Requisitos	<ul style="list-style-type: none">• Título profesional de enfermería.• Mínimo 12 meses de experiencia.• Tarjeta Profesional emitida por el OCE.• Experiencia en cuidados básicos y de tratamiento.• Habilidades profesionales, personales, metodológicas, sociales, interculturales y de comunicación necesarias para la atención independiente, integral y orientada al proceso de pacientes de todas las edades en situaciones de cuidados hospitalarios agudos y a largo plazo• Conocimientos especializados sólidos de acuerdo con el estado actual de los conocimientos de la ciencia enfermera.• Conocimientos sólidos sobre medidas, procesos y directrices de higiene en el proceso asistencial.
Salario / ingreso	<ul style="list-style-type: none">• €2.585,12 brutos mensuales durante el proceso de homologación de la profesión en Alemania.• €3.091,51 brutos mensuales después del proceso de homologación de la profesión en Alemania.
Funciones / responsabilidades	<ul style="list-style-type: none">• Cuidados clínicos de los pacientes.• Responsabilidad del proceso de enfermería.• Planificación y ejecución de las medidas de enfermería.• Organizar, diseñar y controlar el proceso de enfermería.• Ejecución, evaluación y adaptación de los cuidados .• Documentación de los cuidados.• Aplicar normas, conceptos e instrucciones de gestión de calidad, así como directrices de higiene.• Garantizar la calidad de los cuidados de enfermería.• Asunción profesional de la delegación médica (por ejemplo, medicación, cuidado de heridas, infusiones, etc.).• Preparación y seguimiento de pacientes para procedimientos diagnósticos, terapéuticos y quirúrgicos, así como asistencia durante los procedimientos.• Realización de medidas de promoción de la salud.• Acompañamiento en las rondas médicas.• Asesoramiento a pacientes y familiares.• Inicio de medidas inmediatas de soporte vital.• Aplicación de cuidados básicos y de tratamiento a los pacientes.

>>

Lugar de trabajo Ciudad de Frankfurt Alemania.

Jornada laboral 38,5 horas semanales.

Empresa alemana solicitante **Charite Universitätsmedizin Berlin**
En español: Hospital Universitario de Berlín

Nombre de la vacante **Profesional en enfermería** especializado en quirófano, cuidados intensivos y sala general.

Número de puestos de trabajo 58

Requisitos

- Título profesional de enfermería.
- Mínimo 12 meses de experiencia.
- Tarjeta Profesional emitida por el OCE.
- Experiencia en cuidados básicos y de tratamiento.
- Habilidades profesionales, personales, metodológicas, sociales, interculturales y de comunicación necesarias para la atención independiente, integral y orientada al proceso de pacientes de todas las edades en situaciones de cuidados hospitalarios agudos y a largo plazo
- Conocimientos especializados sólidos de acuerdo con el estado actual de los conocimientos de la ciencia enfermera.
- Conocimientos sólidos sobre medidas, procesos y directrices de higiene en el proceso asistencial.

Salario / ingreso

- €2.820,44 brutos mensuales durante el proceso de homologación de la profesión en Alemania.
- €3.304,69 brutos mensuales después del proceso de homologación de la profesión en Alemania.

Funciones / responsabilidades

- Cuidados clínicos de los pacientes.
- Responsabilidad del proceso de enfermería.
- Planificación y ejecución de las medidas de enfermería.
- Organizar, diseñar y controlar el proceso de enfermería.
- Ejecución, evaluación y adaptación de los cuidados .
- Documentación de los cuidados.
- Aplicar normas, conceptos e instrucciones de gestión de calidad, así como directrices de higiene.
- Garantizar la calidad de los cuidados de enfermería.
- Asunción profesional de la delegación médica (por ejemplo, medicación, cuidado de heridas, infusiones, etc.).
- Preparación y seguimiento de pacientes para procedimientos diagnósticos, terapéuticos y quirúrgicos, así como asistencia durante los procedimientos.
- Realización de medidas de promoción de la salud.
- Acompañamiento en las rondas médicas.
- Asesoramiento a pacientes y familiares.
- Inicio de medidas inmediatas de soporte vital.
- Aplicación de cuidados básicos y de tratamiento a los pacientes.

Lugar de trabajo Ciudad de Berlín, Alemania.

Jornada laboral 39 horas semanales.

¿CUÁLES SON LOS INCENTIVOS Y BENEFICIOS QUE TRAE TEAM 4.2 PARA LAS PERSONAS QUE SEAN SELECCIONADAS?

ENTRE OTROS, LOS INCENTIVOS Y BENEFICIOS SON:

- 1** El derecho a participar es totalmente gratuito.
- 2** Las Clínicas cubren los costos del curso de aprendizaje del idioma alemán por lo menos hasta el nivel B1 (Charité) y B2 (UKF) en Colombia y del examen de certificación, previo al viaje a Alemania.
- 3** La Clínica otorga un auxilio económico mensual durante el curso de aprendizaje del idioma alemán de 450 euros, que equivalen a 1.581.386 ó 1.807.927 pesos colombianos, dependiendo de la Tasa Representativa del Mercado -TRM del momento) para garantizar la dedicación exclusiva del candidato al aprendizaje del idioma hasta el momento del viaje a Alemania.
- 4** El curso intensivo de aprendizaje del idioma alemán puede tomarse presencial o virtualmente. Depende de la oferta del proveedor lingüístico (academia o instituto de idioma que contraten las Clínicas en Colombia).
- 5** Las Clínicas cubren los costos del proceso de reconocimiento y/o homologación de la cualificación profesional extranjera (documentos, traducciones y tasa administrativa) y la Agencia Federal de Empleo de Alemania acompaña el proceso ante las autoridades. El tiempo que se tarda en promedio una persona para obtener la homologación de la profesión en Alemania depende de cada participante, de lo que tarde el proceso reconocimiento. Se trata de mínimo 8-10 meses, pero también puede llegar hasta 24 meses. El requisito previo es superar la prueba de conocimientos y aprobar el examen B2 de alemán. Las Clínicas pagan el tiquete aéreo desde Colombia hasta Alemania.
- 6** Firma de un contrato a término definido con las Clínicas en los empleos aceptados por el seleccionado durante el proceso de reconocimiento y/o homologación de la cualificación profesional extranjera en Alemania.
- 7** Ya en Alemania, las Clínicas promoverán dentro del horario laboral (38.5 o 39 horas semanales, cinco días a la semana), espacios para que los seleccionados continúen con su aprendizaje del idioma y realicen cursos de formación complementaria para que, una vez culminado exitosamente el proceso de reconocimiento y/o homologación de la cualificación profesional extranjera en Alemania, el contrato sea a término indefinido.
- 8** La Agencia Federal de Empleo de Alemania y las Clínicas proporcionan a los candidatos un acompañamiento constante para la adaptación de vivir y trabajar en Alemania y durante todo el proceso desde el inicio del proyecto.

9 Una vez cumplida la homologación de la documentación en Alemania, se contemplará la reunificación familiar. Sobre ese proceso recibirán información en su momento determinado.

10 Es necesario acordar el permiso para viajes a Colombia para visitar a la familia con las Clínicas. 📍

¿A QUÉ **DEBEN COMPROMETERSE** LAS PERSONAS SELECCIONADAS EN **TEAM 4.2?**

LAS PERSONAS SELECCIONADAS DEBERÁN COMPROMETERSE, ENTRE OTROS, A:

1 Entregar los documentos que soporten el cumplimiento de requisitos dentro del plazo señalado.

2 Presentarse a las entrevistas y sesiones de capacitación brindadas por el prestador del Servicio Público de Empleo, la Agencia Federal de Empleo de Alemania y/o las Clínicas para el desarrollo de las labores y conocer más acerca de la vida y cultura en Alemania.

3 Contar con la disposición para la realización de un estudio de seguridad.

4 Notificar las novedades que puedan afectar el curso del proceso como desistimiento, arresto policivo o cualquier otra situación o circunstancia que pueda significar no continuar en el proceso.

5 Cumplir con la disposición horaria y dedicación exclusiva para el aprendizaje intensivo del idioma alemán hasta alcanzar el nivel exigido por las Clínicas.

Por ende, no se puede estar trabajando al tiempo y por eso las Clínicas otorgan un auxilio económico. Las personas que no participen activamente en el curso serán retiradas de TEAM 4.2. 📍



6 Cubrir los costos del desplazamiento y estadías en Bogotá para el trámite de obtención de la visa, así como el valor final de la visa, el cual en septiembre de 2022 equivalía a 75 euros aproximadamente.

7 Posiblemente cubrir algunos costos de la continuación de la preparación del idioma alemán una vez se encuentre trabajando en Alemania. Actualmente, Alemania cuenta con fondos públicos para financiar cursos de alemán y para estos cursos pueden surgir aranceles mínimos que tendrán que ser cubiertos por los candidatos.

8 Usar y manejar la información virtual, digital y/o presencial conforme con los lineamientos de uso y manejo de la información que corresponda al proyecto TEAM.

9 Presentarse cuando sea convocado por el prestador del Servicio Público de Empleo, la empresa alemana contratante para el seguimiento de compromisos y/o los temas que sean de intereses en marco del Proyecto TEAM. 📍

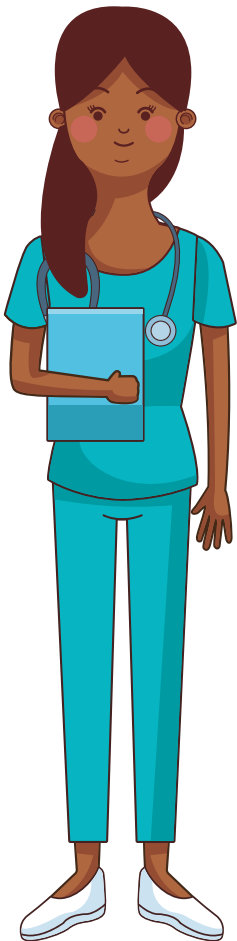

¿QUÉ COSTOS NO CUBRE TEAM 4.2 Y DEBEN SER CUBIERTOS POR LAS PERSONAS SELECCIONADAS?

COSTOS

1 Costo del visado y del desplazamiento y estadías en Bogotá para el trámite de obtención de la visa.

2 El seguro médico requerido para los primeros 14 días en Alemania.

3 La repetición del examen para certificar el nivel de idioma requerido por las Clínicas.

4 Posiblemente aranceles para el curso de alemán avanzado en Alemania. 📍

¿POR QUÉ TEAM ES UNA DECISIÓN IMPORTANTE PARA LA VIDA?

SER UNA PERSONA BENEFICIARIA DE TEAM 4.2 IMPLICA:

- 1** Renunciar al trabajo actual para contar con dedicación exclusiva al aprendizaje intensivo del idioma según el nivel requerido por las Clínicas.
- 2** Cambiar de país de residencia.
- 3** Adaptarse a cambios en el estilo de vida, como por ejemplo acoplarse a vivir en un país con clima estacional (primavera, verano, otoño e invierno) y a una cultura muy diferente tanto en el trabajo como en la vida privada.
- 4** Resignificar las relaciones con familiares y otras personas que están en Colombia, debido a la distancia geográfica con Alemania.
- 5** Aceptar una oportunidad laboral en otro país con el sistema de seguridad laboral regulado por el Estado alemán. 📍

¿POR CUÁNTO TIEMPO ESTÁ ABIERTA LA CONVOCATORIA A PARTICIPAR EN TEAM?

TIEMPO DE LA CONVOCATORIA



La convocatoria está abierta desde el **29 de abril** y hasta el **20 de mayo del 2024** o hasta que se agoten los cupos para hacer postulaciones en el sistema de información. 📍

¿HASTA CUÁNDO HAY PLAZO DE REUNIR TODOS LOS DOCUMENTOS QUE ACREDITEN EL CUMPLIMIENTO DE REQUISITOS?

PLAZO PARA LA DOCUMENTACIÓN

Los documentos que acrediten el cumplimiento de requisitos deben presentarse completos y a más tardar el **24 de mayo de 2024**. 📍



¿QUÉ OTRA INFORMACIÓN ES IMPORTANTE TENER EN CUENTA EN EL DESARROLLO DEL PROCESO?

OTRA INFORMACIÓN

- El participante tiene que vivir en Colombia para participar en TEAM 4.2.
- Solo los candidatos preseleccionados serán llamados a presentar entrevista.
- Las entrevistas se realizarán presencialmente en Bogotá, entre el 11 y el 21 de junio de 2024, de acuerdo con la disponibilidad de las Clínicas.
- Los resultados de las entrevistas serán comunicados hasta el 21 de junio de 2024 o lo más pronto posible.
- Las personas seleccionadas por las Clínicas empezarán el aprendizaje intensivo del idioma alemán en julio de 2024.
- Quienes alcancen el nivel de idioma requerido por las Clínicas y obtengan la visa viajarán a Alemania a partir del segundo semestre de 2025.
- Al tratarse de un proceso de migración laboral, rigen las normas de migración vigentes en Colombia y Alemania. 📍

¿QUÉ MÁS ES IMPORTANTE SABER SOBRE LA **LLEGADA A ALEMANIA?**

EN ALEMANIA

Ya en Alemania, las personas pueden acordar un anticipo de su salario con la clínica directamente al ingresar a trabajar, mientras pueden abrir cuenta bancaria en dicho país y se haya ingresado en ella el primer sueldo. Esto puede ayudar a cubrir los gastos básicos anteriores al recibo del primer sueldo, sin embargo se recomienda ahorrar una cierta suma para el comienzo.

El salario mensual después de impuestos (neto) durante el proceso de homologación es de aproximadamente € 1.800 y € 1.900, dependiendo de las deducciones e impuestos que apliquen a cada persona.

Las Clínicas ofrecen apoyo para encontrar una vivienda asequible, al menos durante los primeros meses en Alemania. Cuenta dormitorios para el personal o vivienda de modo que sea posible llegar en transporte público. Los animales de compañía no son permitidos en los dormitorios y residencias que faciliten las Clínicas.

La Clínica proporciona la ropa de trabajo y el equipo de protección; el calzado de trabajo tiene que comprarlo la persona.

En caso de que una persona que se encuentra en Alemania se arrepiente de su participación en TEAM 4.2, se tiene que comunicar abiertamente con la clínica y la BA sobre la situación para encontrar juntos la mejor opción. Las Clínicas invierten más de € 12.000 por cada persona que contrata, desde el proceso de aprendizaje del idioma alemán hasta el momento en que la profesión es homologada. Es decir que invierte más de \$50.000.000 millones de pesos colombianos en cada persona, por esto les interesa que los y las trabajadoras se queden y esperan que quienes no estén seguros de poder migrar se abstengan de postularse. 📍



Si tienes dudas o quieres más información, comunícate **directamente con el prestador** transnacional del Servicio Público de Empleo que haya publicado esta oferta de trabajo.

¡ATENCIÓN!

Solo podrán recibir los incentivos y beneficios, acá descritos, las personas que sean preseleccionadas y remitidas por las agencias de gestión y colocación de empleo y bolsas de empleo con autorización para la prestación de servicios a nivel transnacional expedida por el Servicio Público de Empleo.

Recuerda que el Servicio Público de Empleo es completamente gratuito.



PROYECTO
TEAM 4.2
Trabajadores Colombianos Especializados para Alemania



**Bundesagentur
für Arbeit**



Unidad del
**Servicio
de Empleo**

**UNIDAD ADMINISTRATIVA ESPECIAL
DEL SERVICIO PÚBLICO DE EMPLEO**
Carrera 7, No. 31-10, Pisos 13 y 14, Bogotá D.C.

www.serviciodeempleo.gov.co

